



RESPECTO A LOS requisitos de acceso



► **BENEFICIARIOS:** Clubes deportivos andaluces
Secciones deportivas andaluzas
Sociedades anónimas andaluzas



► **LÍMITE MÁXIMO:** **2 equipos** por modalidad deportiva y entidad



► **FORMATO:** Competición **tipo liga nacional NO profesional de categoría absoluta:**

- Con al menos **dos niveles de competición**, máximo y submáximo y sistema de ascenso y descenso entre niveles
- Con un **único nivel de competición** y formato de liga tradicional **dirigidas a personas con discapacidad o de deportes colectivos de grupo único y mínimo 6 equipos.**



► **REQUISITOS:**

- realizar **al menos un desplazamiento** fuera de Andalucía
- **competir con equipos de otra comunidad** autónoma
- mínimo de **dos jornadas con diferente fecha y lugar**
- deben competir **agrupados en un mismo nivel**
- deben estar **inscritos en el RAED**
- deben **haber participado en competición oficial de categoría absoluta al menos un año antes**



RESPECTO A LOS criterios de valoración



► Se valorará adicionalmente la participación en **competiciones europeas de clubes**

50%

► Se podrá aplicar hasta un **50% de factor de corrección:**



• Entre equipos del mismo club **coincidentes en fechas, lugar o sede** de competición



• Cuando el **formato** de competición sea **derivado de otras competiciones** con distintas denominaciones

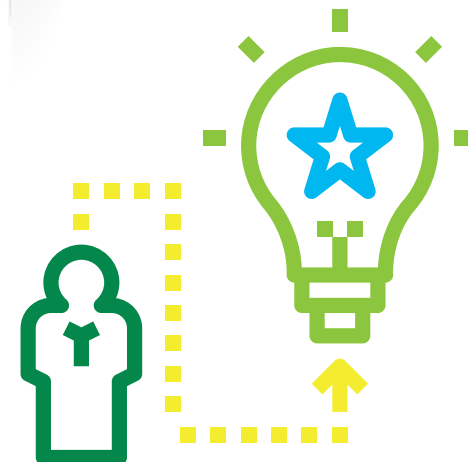



RESPECTO A LOS gastos subvencionales

SE MANTIENEN LOS MISMOS CONCEPTOS SUBVENCIONALES



GASTOS QUE SE SUBVENCIONAN

- Uso de **espacios deportivos y gimnasio**, para el entrenamiento y la competición
- **Inscripción.**
- **Desplazamientos en empresas de servicio público** de transporte o alquiler de vehículos en territorio nacional.
- **Alojamiento y manutención**
- **Arbitraje**
- **Equipación deportiva**
- **Material deportivo fungible** y no inventariable que expresamente se exija por el reglamento de competición.
- **Adecuación del espacio deportivo** exigido por el reglamento
- Gastos de **reparación de material** deportivo específico para personas con discapacidad.
- **Servicios médicos** y material fungible médico-sanitario.
- **Licencias deportivas**
- **Otros directamente relacionados, NO PODRÁ SUPERAR EL 20%** de la cuantía de la subvención:



EXPRESAMENTE EXCLUIDO EL GASTO EN COMBUSTIBLE



SIMPLIFICACIÓN Y REDUCCIÓN

RESPECTO A LA documentación y justificación



NO ES NECESARIO presentar la siguiente documentación:

- Calendario de competición
- NIF de la entidad
- Certificario bancario
- DNI
- Certificado de estar al corriente en la S.S.
- Certificado de inexistencia de inscripción como empresario



SÍ ES NECESARIO:

- **Presentar la documentación a través de medios telemáticos**
<https://www.juntadeandalucia.es/servicios/sede/tramites/procedimientos/detalle/24963.html>
- Toda la documentación adjunta deberá estar firmada por la persona que ostente la representación legal mediante el certificado digital correspondiente



Solo deberán aportar justificantes de gasto aquellas **entidades deportivas** beneficiarias por un **importe igual o superior a 60.000 euros** o bien que hayan sido requeridas para aportarlos en base a la técnica de muestreo.



Podrán presentar **copias digitalizadas** por los propios interesados de los justificantes del gasto y de los documentos acreditativos del pago.